



Arecibo Development Group (ADG)

Cámara de Desarrollo Económico y Empresarial de Arecibo (CDEEA)

Contenido

-
- Miembros de ADG y Auspiciadores
 - Misión y Visión de ADG
 - Plan Maestro Inicial del Casco de Arecibo
 - Plano de Visión Futura del Casco de Arecibo

Miembros

-
- Eduardo Moreda (Presidente CDEEA)
 - Carlos Acosta Tavárez (Coordinador E.C.O.P.)
 - Andrew Viguera (Miembro)
 - Jackeline Ramírez (Miembro)
 - Rafael A. Pérez Ramírez (Miembro)
 - Luis O. Toro Figueroa, MD (Chair)

E.C.O.P. y sus Auspiciadores respaldan las iniciativas de ADG

- Arecibo Radiology
- Los Cidrines
- American Petroleum
- Expressway
- Ganaderos Alvarado
- Laboratorio Clínico Toledo
- Constructora Dorta-Rodríguez
- Esteva 510
- La Guira Restaurant
- Vestigios Restaurant
- Picholos Restaurant
- C.A.P.I.T.A.S.
- BRANDENBURG
- Iglesia de Dios Pentecostal M.I. Arecibo Pueblo
- Iglesia El Maestro
- La Gran Vía
- National University College
- Instituto de Banca y Comercio de Arecibo
- Servicio Veterinario Santa Lucía
- Internationa Estacionamiento
- Maternity GYN
- MCS
- Cajun Navy
- Hospital Veterinario San Francisco de Asís
- Special Weeding – Coordinación de eventos
- Empresas Agrícola Toledo Inc.
- T&P Inc.
- Constructora SK
- 4 Point Insurance

Misión y Visión de ADG

- **NUESTRA MISIÓN:** Desarrollar un Plan Maestro Inteligente para encaminar a Arecibo hacia el Siglo XXII y el cual le facilite alcanzar su potencial completo.
- **NUESTRA VISIÓN:** Visualizamos un Futuro Arecibo Histórico, Moderno, Seguro, Atractivo, Próspero, Sostenible, Resiliente, Cultural, Turístico y Eco-amigable.

Plan Maestro Inicial del Casco de Arecibo

- Renovación de la Ave. José de Diego
- Estacionamientos Bolsillo Estratégicos
- Observatorio Ventana a la Cordillera Central
- Avenida Ventana al Atlántico: Avenida que transecte a Arecibo de Sur a Norte, desde la Ave. Juan Rosado (via Buenos Aires) hasta la Ave. Marginal Víctor Rojas (VR)
- Paseo y Dique Ventana al Río Grande de Arecibo: Desde el puente de Marginal VR hasta el expreso PR-22 vía orilla Oeste del Río Grande de Arecibo, el Dique protegerá las áreas bajas de Arecibo y el Paseo permitirá el desarrollo cultural, económico, recreativo, deportivo, y turístico, de la rivera del Río Grande de Arecibo

Renovación AVE José de Diego

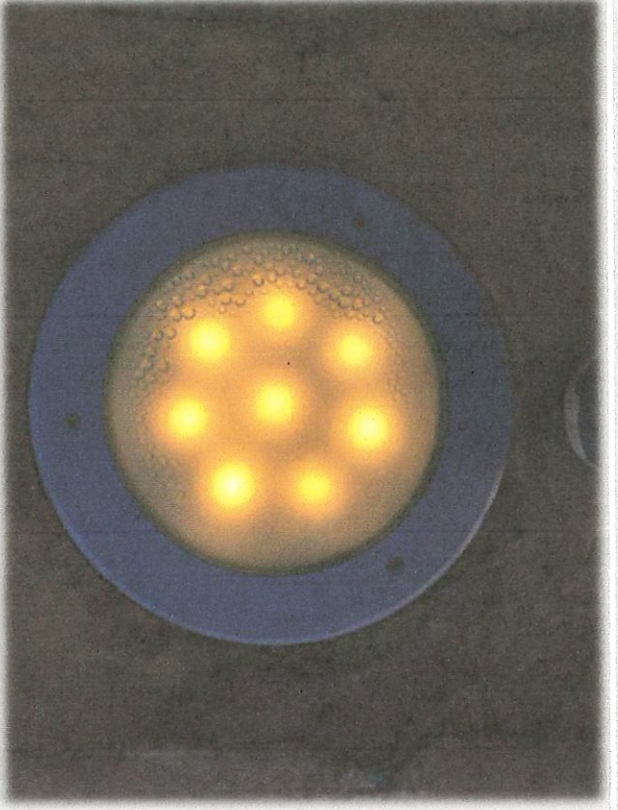
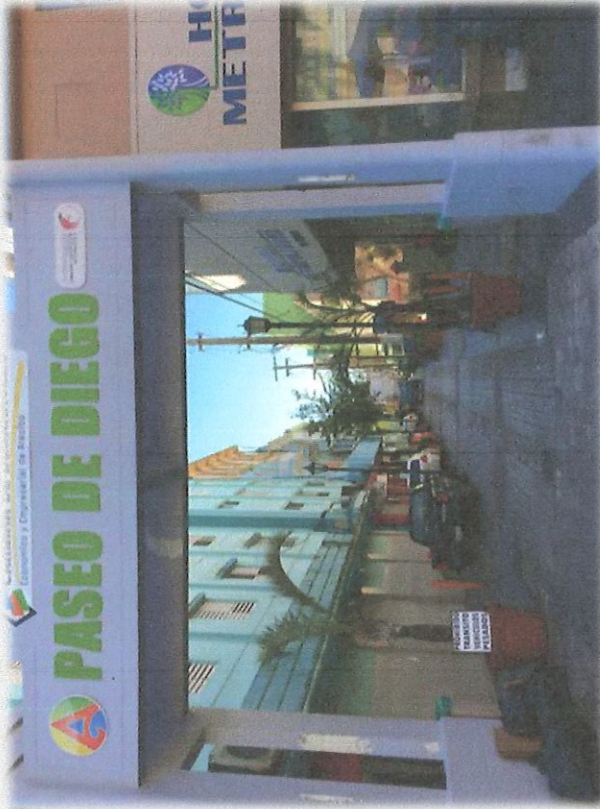

AVE José de Diego Renovada

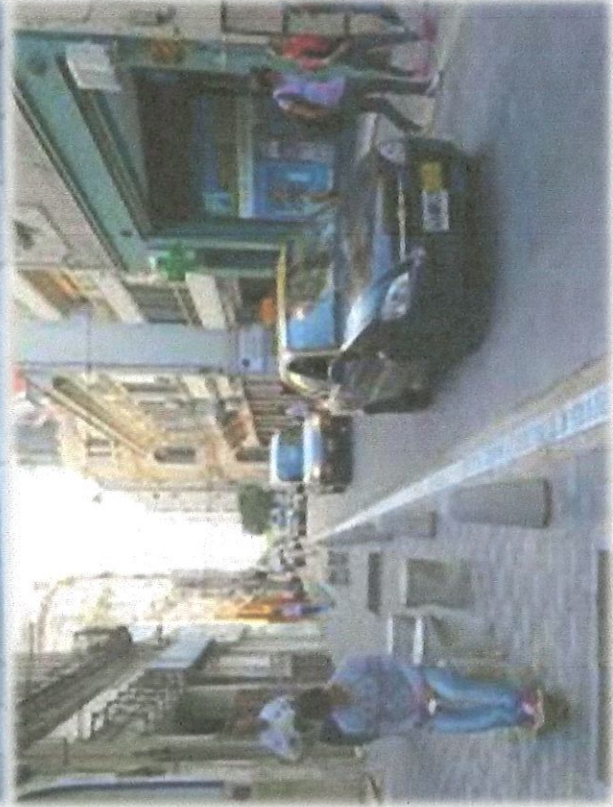

ciudaddeitorca.blogspot.com

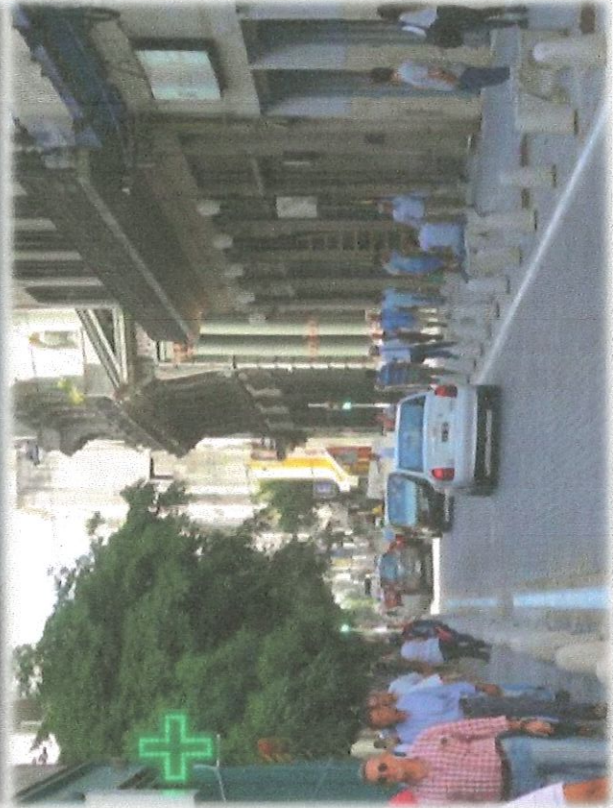

Estacionamiento Ave. Hostos



Estacionamiento Ave. Ventana al Atlántico



Estacionamiento Observatorio a la Cordillera Central



Estacionamiento Jefferson & Muñoz Schools

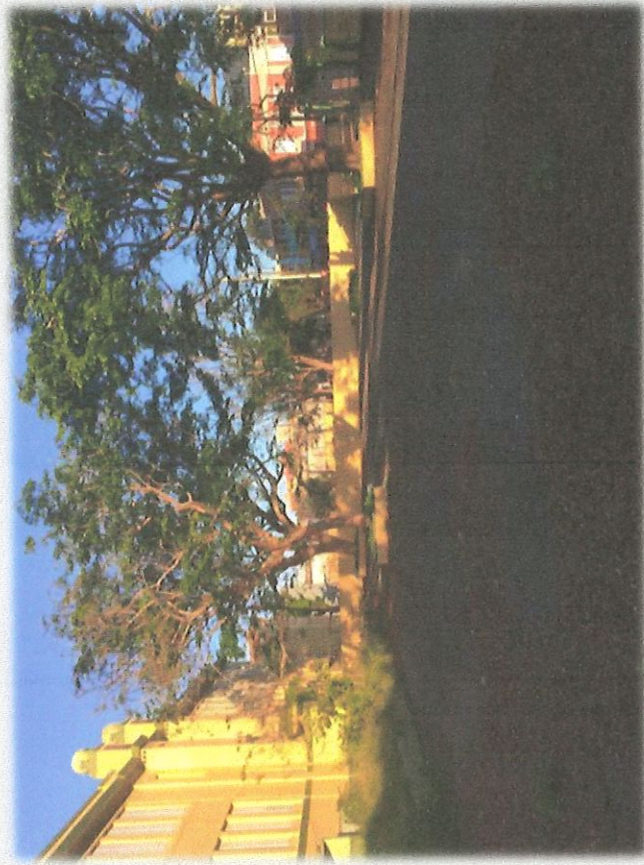

Estacionamiento Capitán Correa

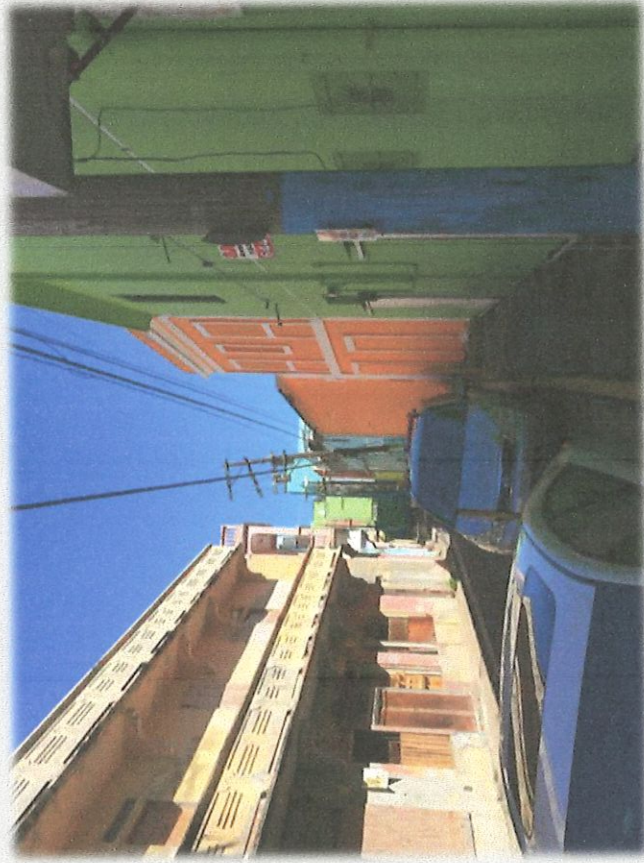

Estacionamiento Logia Abandonada



Estacionamiento Gonzalez Ginorio

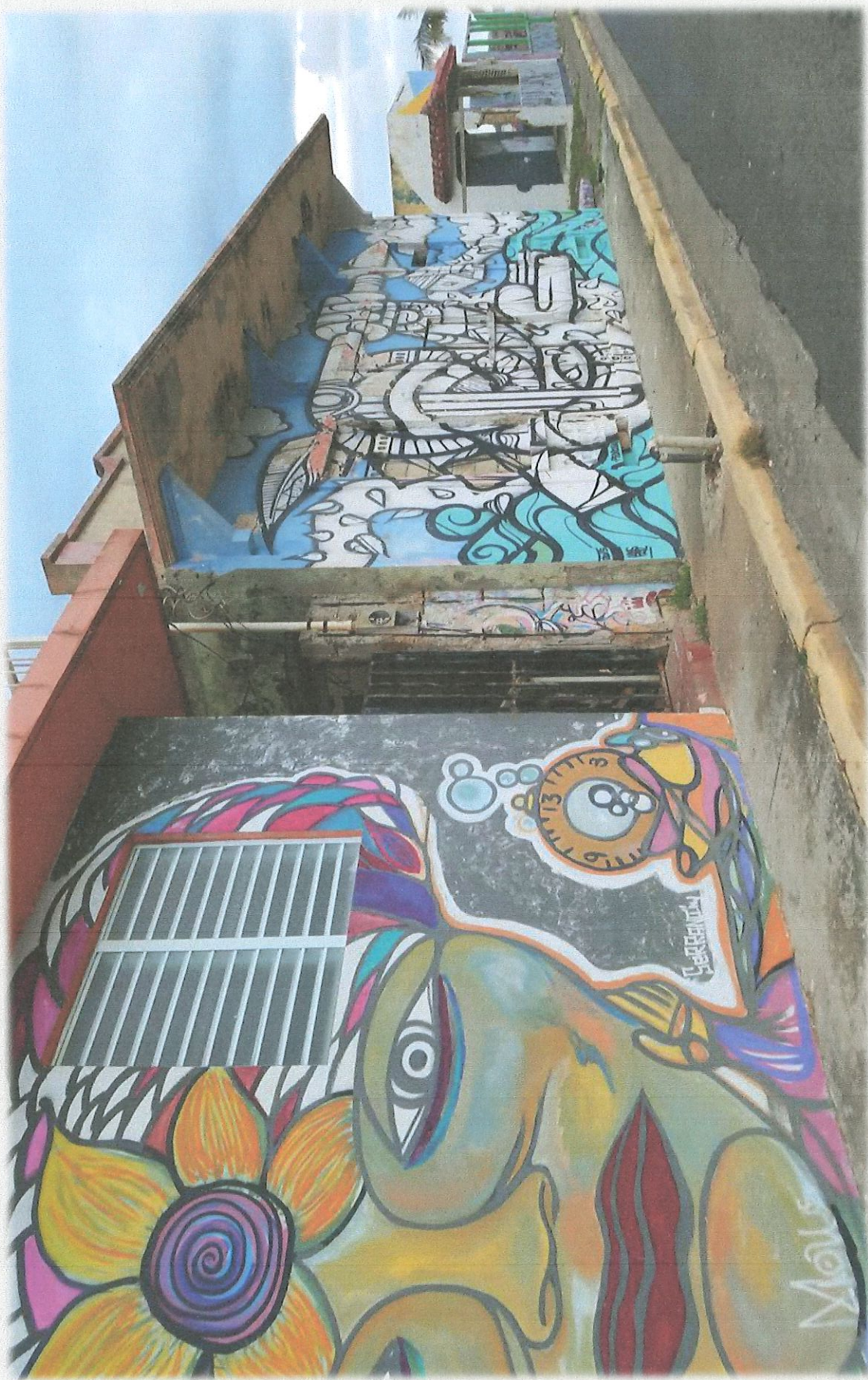

Nuevos Estacionamientos de Bolsillo

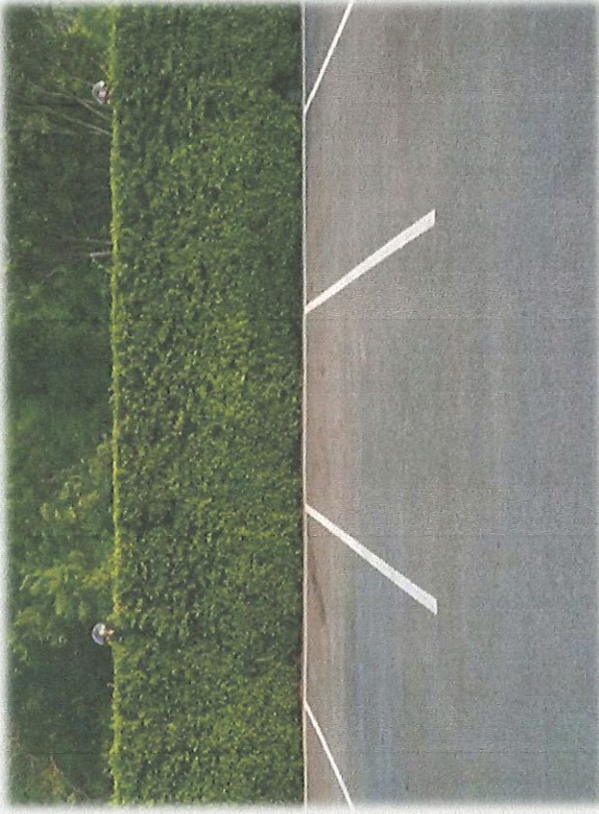

Observatorio Ventana a la Cordillera Central

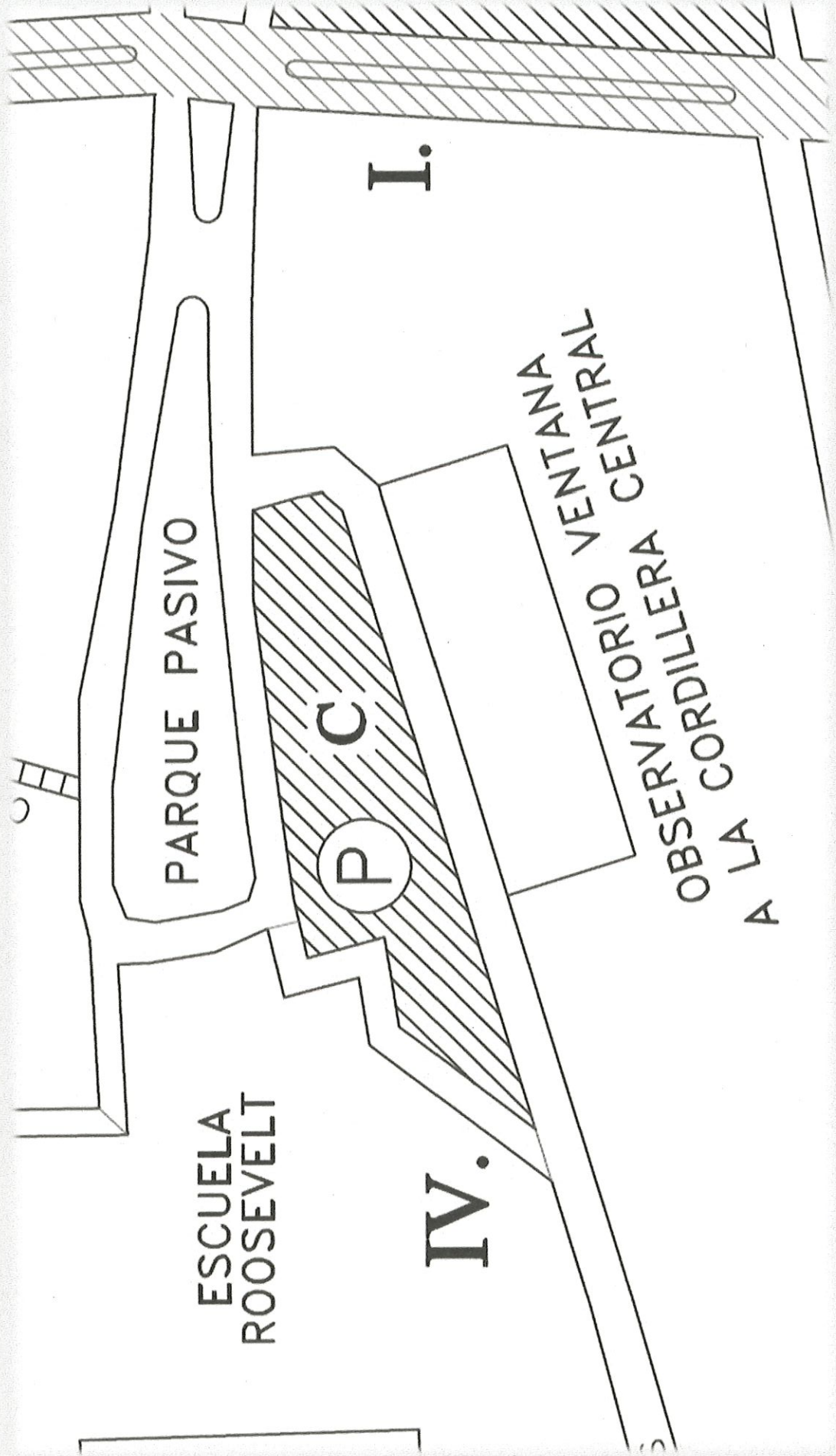

Observatorio Ventana a la Cordillera Central

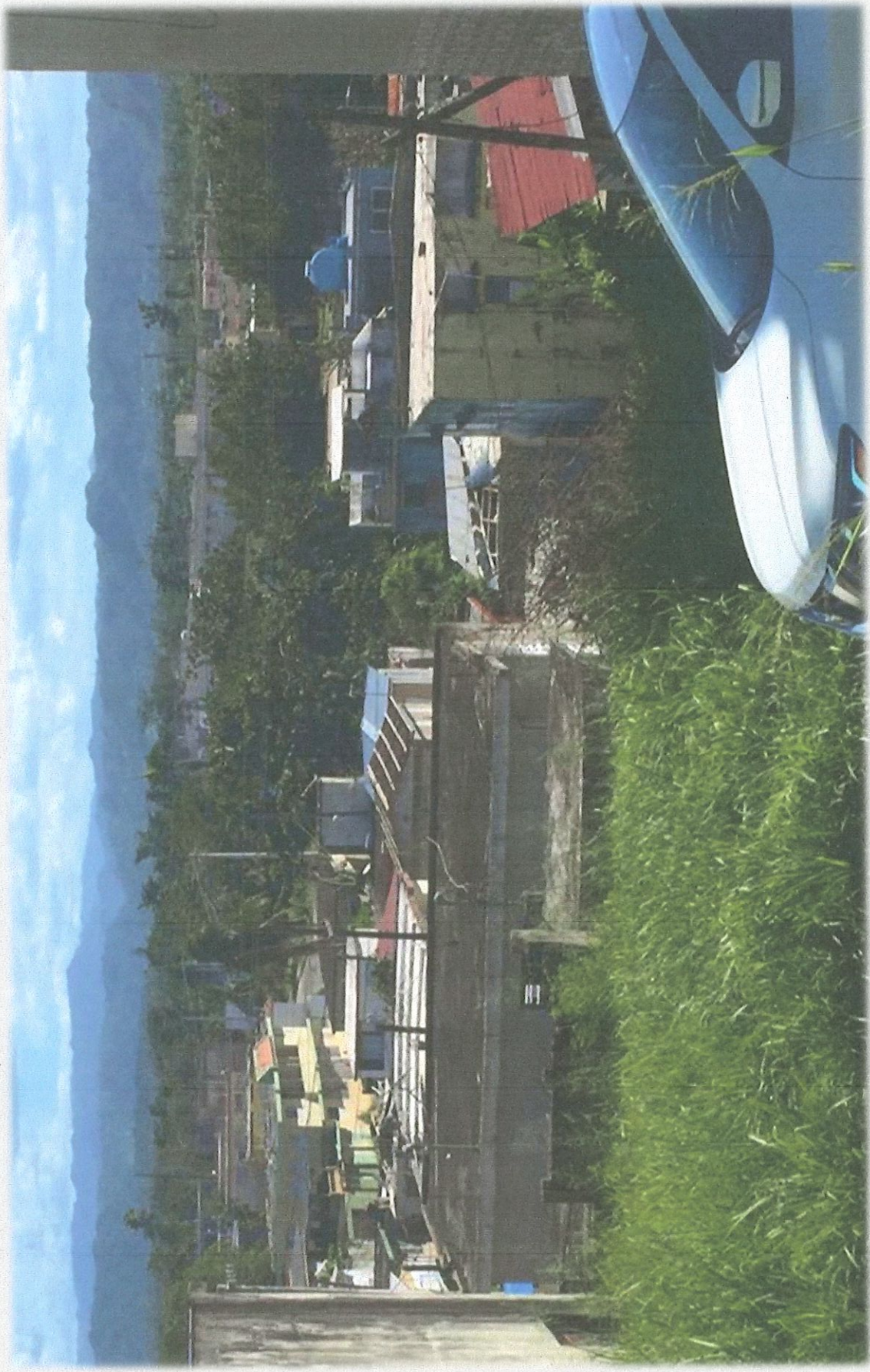

Observatorio Ventana a la Cordillera Central



Avenida Ventana al Atlántico

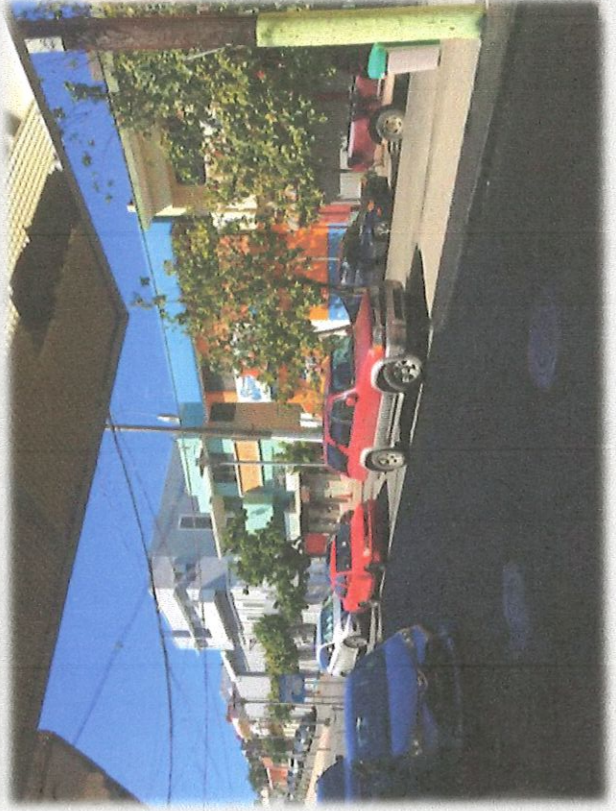

Avenida Ventana al Atlántico (continúa)

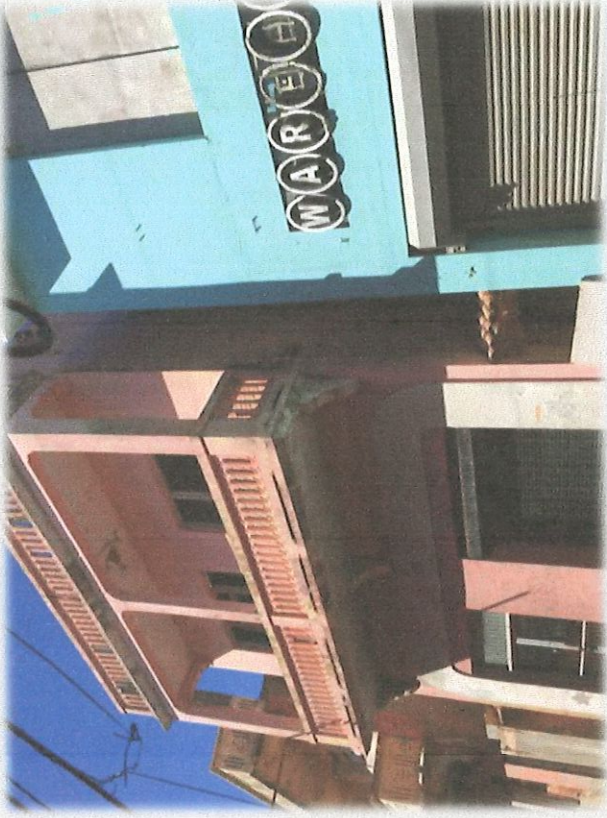

Avenida Ventana al Atlántico (ruta alterna)



Renovación AVE Ventana al Atlántico

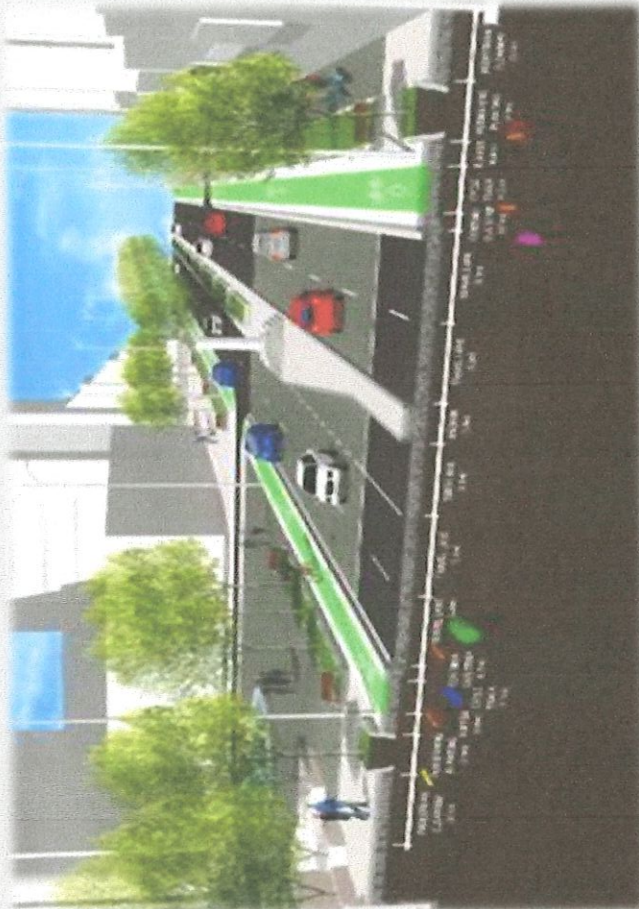

Ventana al Río Grande de Arecibo

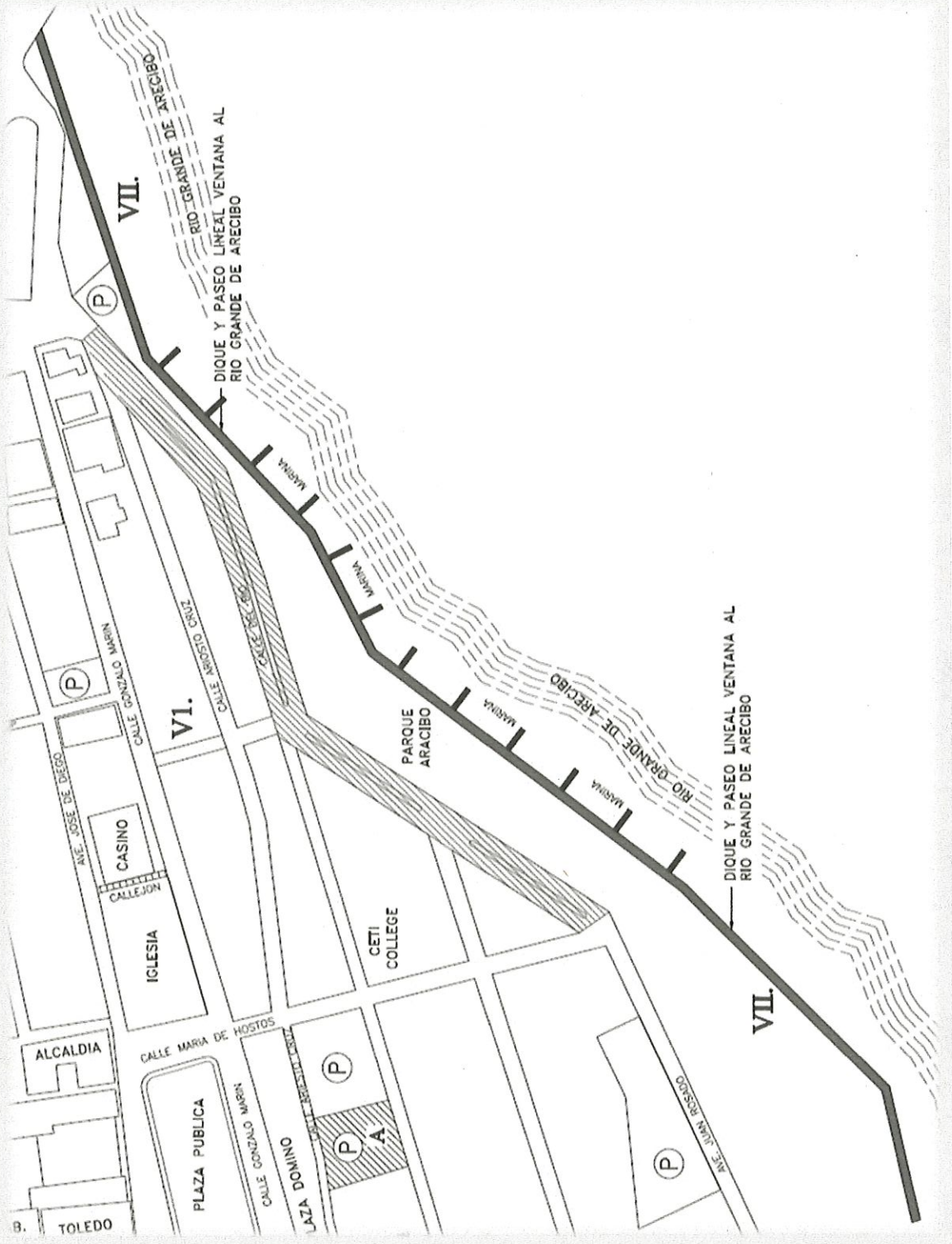

Paseo y Dique Ventana al Río Grande de Arecibo



Ventana al Rio Grande de Arecibo

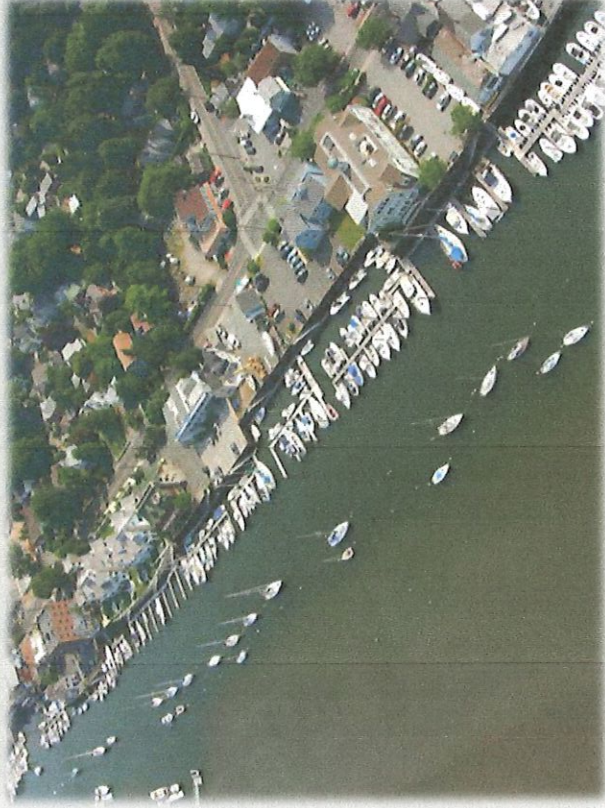
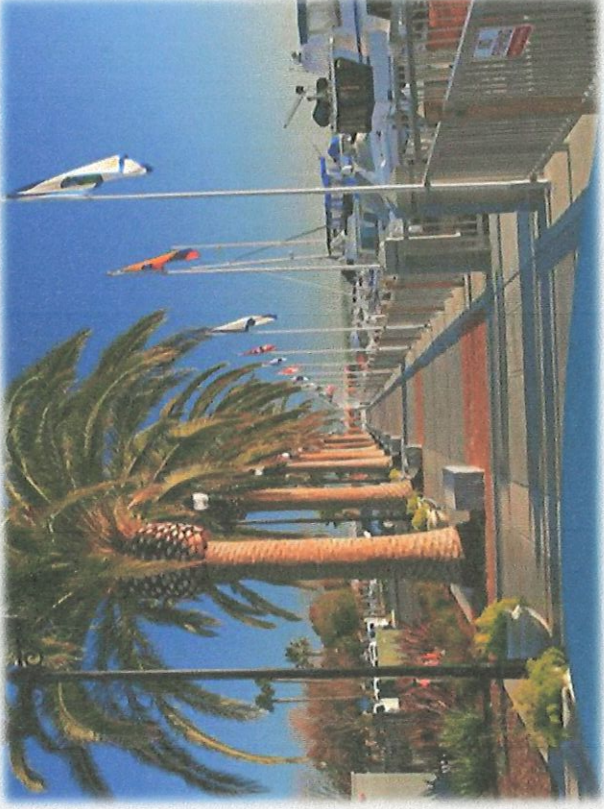

E.C.O.P. y sus Auspiciadores respaldan las iniciativas de ADG

- Arecibo Radiology
- Los Cidrines
- American Petroleum
- Expressway
- Ganaderos Alvarado
- Laboratorio Clínico Toledo
- Constructora Dorta-Rodríguez
- Esteva 510
- La Guira Restaurant
- Vestigios Restaurant
- Picholos Restaurant
- C.A.P.I.T.A.S.
- BRANDENBURG
- Iglesia de Dios Pentecostal M.I. Arecibo Pueblo
- Iglesia El Maestro
- La Gran Vía
- National University College
- Instituto de Banca y Comercio de Arecibo
- Servicio Veterinario Santa Lucía
- International Estacionamiento
- Maternity GYN
- MCS
- Cajun Navy
- Hospital Veterinario San Francisco de Asís
- Special Weeding – Coordinación de eventos
- Empresas Agrícola Toledo Inc.
- T&P Inc.
- Constructora SK
- 4 Point Insurance

¡Gracias por su atención y anticipada
futura colaboración en encaminar a
Arecibo hacia el Siglo XXII y el cual le
facilite alcanzar su potencial
completo!

ESTIMADO DE COSTOS (preliminar)

<i>Proyecto :</i>	Construcción - Avenida Ventana al Atlántico				
	Bo. Pueblo, Arecibo				
<i>Dueño :</i>	Municipio de Arecibo				
<i>Fecha :</i>	27 DE FEBRERO DE 2018				
No.	Cantidad	Unidad	Descripción	Unitario	Total
División 1 - Requisitos Generales					
1	1	LS	Movilización y otros	\$180,000.00	\$180,000.00
			a) Póliza del fondo		
			b) Arbitrios y Patente		
			c) Payment & Performance Bond		
			d) Builder Risk		
			e) Movilización y Desmovilización		
			f) Rótulo		
			g) Pruebas de asfalto, hormigón, acero		
			h) Visitas Ingeniero (Plan CES)		
			i) Pruebas de compactación		
			j) "Silt Fence" (Control de erosión)		
			Subtotal		\$180,000.00
División 2 - Movimiento de Tierras					
2	1	LS	Limpieza (clearing and grubbing) - 7000 mc	\$25,000.00	\$25,000.00
3	12000	Cum	Corte (excavación)	\$12.00	\$144,000.00
4	5000	Cum	Material de subbase	\$15.00	\$75,000.00
5	4000	Cum	Material de base	\$18.00	\$72,000.00
6	1000	Cum	Relleno	\$22.00	\$22,000.00
			Subtotal		\$338,000.00
División 3 - Hormigones					
7	500	YDC	Hormigones (encintados, aceras, rampas)	\$300.00	\$150,000.00
8	12,000	Lbs	Acero (driveway)	\$1.50	\$18,000.00
			Subtotal		\$168,000.00
División 4 - Asfalto					
9	2600	Ton	Asfalto de Base - B-1	\$180.00	\$468,000.00
10	1200	Ton	Asfalto de Superficie S-1	\$180.00	\$216,000.00
			Subtotal		\$684,000.00
División 5 - Alumbrado					
11	1	LS	Postes de Aluminio de 25 pies (conductos, cables)	\$120,000.00	\$120,000.00
			Subtotal		\$120,000.00
División 6 - Marcado de Pavimento					
12	1	LS	Líneas Termoplásticas amarillas, blancas	\$35,000.00	\$35,000.00
13	1	LS	Símbolos Termoplásticos	\$10,000.00	\$10,000.00
			Subtotal		\$45,000.00
División - Demoliciones					
14	1	LS	Estudios de asbesto y plomo	\$18,000.00	\$18,000.00
15	1	LS	Demoliciones y Disposición	\$60,000.00	\$60,000.00
			Subtotal		\$78,000.00
División - 8 Utilidades					
16	1	LS	Relocalización AAA	\$80,000.00	\$80,000.00
17	1	LS	Relocalización AEE	\$160,000.00	\$160,000.00
18	1	LS	Relocalización PRTC y Cable TV	\$40,000.00	\$40,000.00
			Subtotal		\$270,000.00

